PROCES EN PRODUCTEN DOORONTWIKKELING ODIJMOND

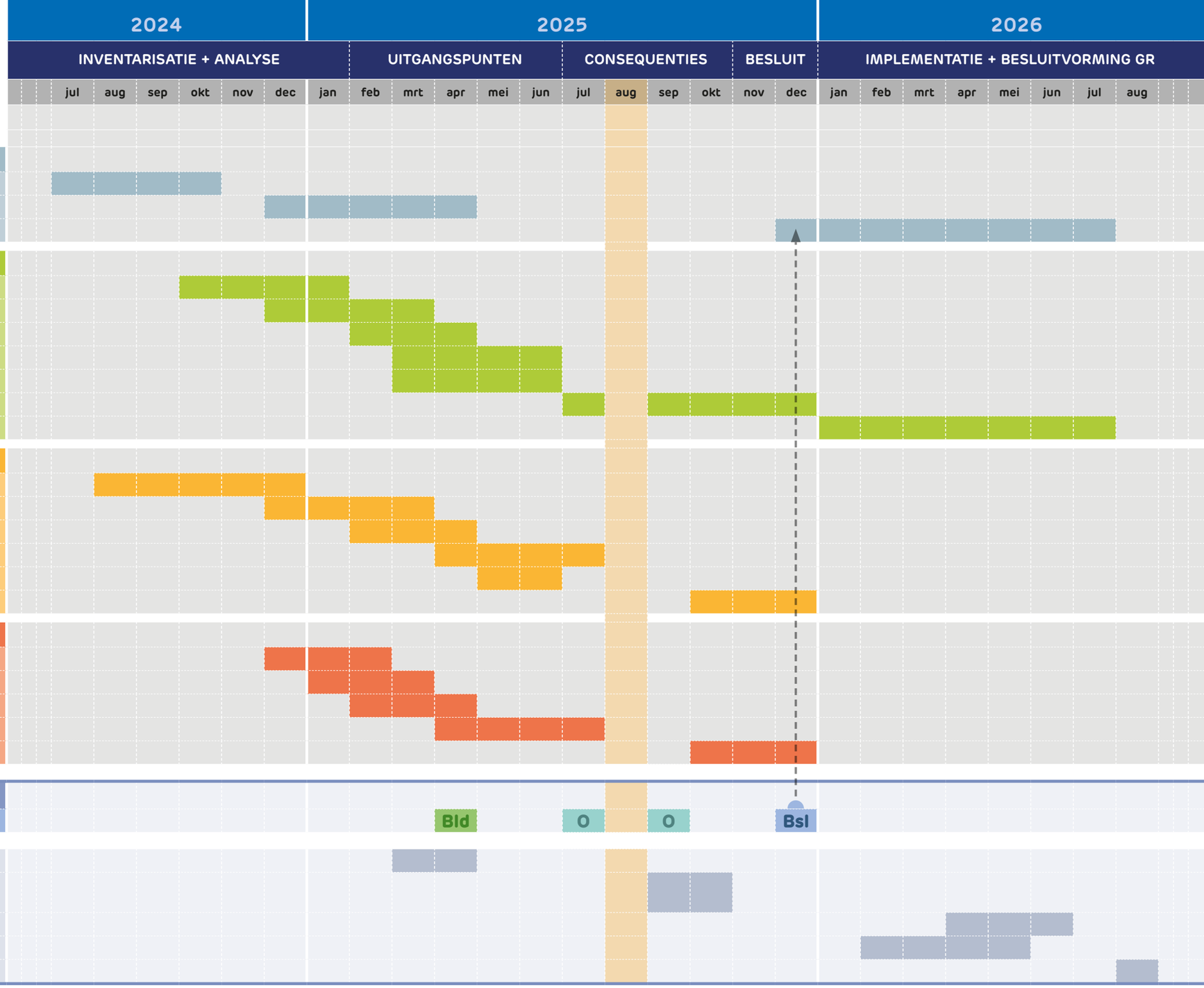

FINANCIEEL ODIJMOND

- Begrotingswijziging 2025 incidenteel 2024 en 2025
- Kadernota + begroting 2026 incidenteel 2026
- Kadernota + begroting 2027 structurele financiering

→ HERIJKING GR, DVO EN GOVERNANCE

- Inventariseren bestaande GR, DVO's en opdrachten
- Analyse knelpunten
- Rapportage analyse + uitgangspunten huidige GR en DVO-structuur
- Analyse huidige takenpakket en formuleren uitgangspunten
- Takenpakket keuze verplicht en facultatief (inbrengen of wijzigingen)
- Uitwerken toekomstige GR en DVO-structuur (afhankelijk van toekomstscenario)
- Besluitvorming GR en DVO-structuur

→ FINANCIERINGSSTRUCTUUR

- Inventarisatie IST-situatie: huidige financiering
- Opbouwen SOLL-situatie: balans taken/fin. middelen
- Rapportage vergelijking IST en SOLL-situatie inclusief impact
- Uitwerken bestuurlijke keuzes (ambitieniveau)
- Opstellen uitgangspunten financieringsstructuur
- Aanpassen financieringsstructuur op scenario (afhankelijk van toekomstscenario)

→ TOEKOMSTSCENARIO'S

- (Bestuurlijke) interviews + document studie
- Ontwikkelen scenario's
- Rapportage hoofdlijnen scenario's + inschatting impact
- Voorkeursscenario('s) uitwerken
- Definitief scenario uitwerken voor besluitvorming

BESLUITVORMINGSPROCES: Algemeen Bestuur, Raden en Staten

- Algemeen Bestuur (beeld-, oordeels-, besluitvormend)
- Regioraad (beeldvormend): Proces en uitgangspunten governance en financiering
- Raadsbijeenkomst per deelnemer (beeldvormend): toekomstscenario en uitgangspunten financiering (ambitie en taken)
- Begroting 2027: Zienswijzen Raden en Staten
- Herijkte GR: Zienswijzen Raden en Staten
- Toestemming wijziging GR (instemmingsrecht)