

STICHTING SAMEN
SANTPOORT-ZUID



LAAT UW STEM HOREN!

Onlangs heeft u een brief ontvangen van de gemeente Velsen met daarin een link naar een online enquête. Met als onderwerp de plannen van de gemeente om een grootschalig en permanent AZC te bouwen in Santpoort-Zuid. Voor minimaal 200 personen, gedurende de komende 20 jaar. Dit heeft hoe dan ook veel impact op ons dorp. Het is daarom belangrijk dat zoveel mogelijk inwoners hun stem laten horen. Voor én tegen.



ACHTERGRONDEN PLANNEN AZC

Er is veel gezegd en geschreven over de plannen van de gemeente voor een grootschalig AZC in Santpoort-Zuid. Maar het participatieproces en de transparantie van de gemeente laat helaas te wensen over. Onze stichting heeft veel tijd gestoken in het achterhalen van (niet openbare) informatie rond de plannen. Wilt u zich voorbereiden op het invullen van de enquête? Neem dan een kijkje op onze website:

www.samensantpoortzuid.nl

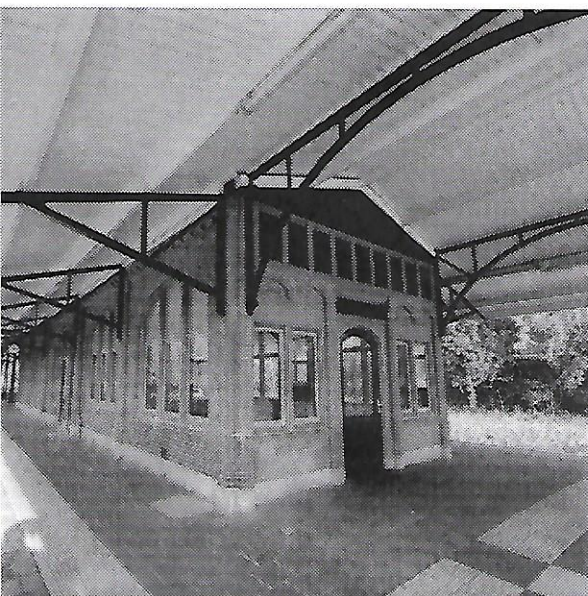

ONZE VISIE

- Wij zijn **niet** tegen opvang van asielzoekers. Integendeel. Wij willen ons maatschappelijk aandeel leveren, maar **mét** behoud van de sociale cohesie van ons dorp.
- Wij zijn **vóór** proportionaliteit. Een AZC voor 200 asielzoekers (met mogelijk een uitbreiding) is niet in proportie met het aantal bewoners van Santpoort-Zuid.
- Wij zijn **tegen** (tijdelijk) bouwen in BPL gebied (Bijzonder Provinciaal Landschap). Zowel locaties Handgraaf als De Elta liggen in BPL gebied en hebben cultuurhistorische waarde.
- Wij zijn **vóór** zorgvuldig locatie onderzoek. Het huidige onderzoek is onvolledig en onzorgvuldig uitgevoerd. Er zijn in de gemeente goede alternatieven.

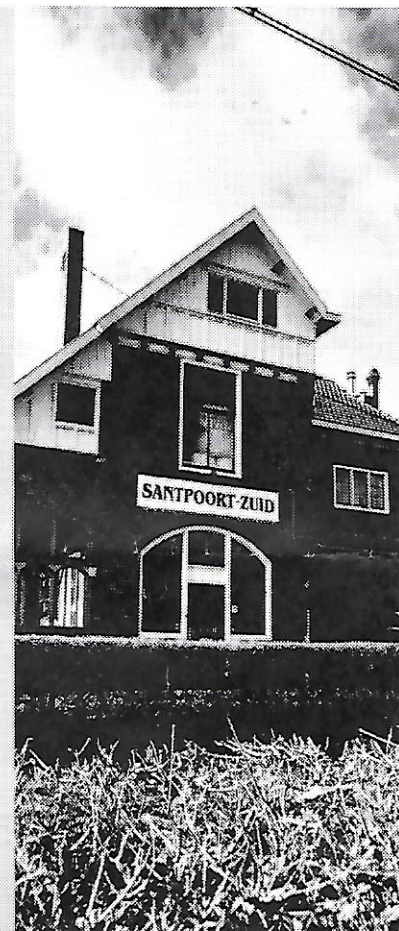

OP HOOGTE BLIJVEN?

Wij brengen regelmatig een nieuwsbrief uit. Wilt u deze ontvangen, stuur dan een e-mail naar:
info@samensantpoortzuid.nl

VUL ENQUETE IN VÓÓR 3 MAART!

WIT U LIEVER EEN PAPIEREN ENQUETE INVULLEN? STUUR DAN EEN E-MAIL NAAR OPVANG@VELSEN.NL.



www.samensantpoortzuid.nl



info@samensantpoortzuid.nl