



Ministerie van Onderwijs, Cultuur en
Wetenschap

RMC Regio 25
West-Kennemerland

RMC Factsheet

Convenantjaar 2015-2016

Nieuwe voortijdige schoolverlaters

Voorlopige cijfers - versie 1

Uitgave: maart 2017

www.vsvverkenner.nl

RMC regio 25 : West-Kennemerland

Dit document bevat gedetailleerde cijferinformatie over RMC-regio West-Kennemerland.

De tabellen zijn gebaseerd op de cijfers van het schooljaar 2015-2016.

Overzichten van alle mbo-instellingen zijn te downloaden op www.vsvverkenner.nl

Toelichting

De doelstelling van het kabinet Rutte II is het aantal nieuwe voortijdig schoolverlaters verder terug te brengen naar maximaal 25.000 in 2016. Om dit te bereiken, zijn meerjarige prestatieafspraken gemaakt met scholen en gemeenten voor de periode 2012-2013 tot en met 2014-2015.

De resultaten worden door het ministerie van Onderwijs, Cultuur en Wetenschap via verschillende cijferproducten bekendgemaakt.

Via www.vsvverkenner.nl zijn deze producten te vinden, naast meer informatie over de berekeningswijze van schooluitvalcijfers.

Op www.aanvalopschooluitval.nl is meer informatie beschikbaar over het beleid rondom vsv.

In de diverse tabellen en figuren van de RMC-factsheet wordt inzicht verschaft in demografische gegevens van schooluitvallers en wordt informatie getoond naar leerweg, leerjaar en gemeenten. Voor mbo-instellingen zijn eveneens factsheets beschikbaar met gedetailleerde cijferinformatie.

Er wordt onderscheid gemaakt tussen drie niveaus in het voortgezet onderwijs en drie niveaus in

het middelbaar beroepsonderwijs. Deze indeling wordt gehanteerd voor de vsv-prestatiesubsidie en is gericht op het behalen van de doelstelling van maximaal 25.000 nieuwe vsv'ers in 2016. Voor het schooljaar 2012-2013 tot en met 2014-2015 wordt getoond in hoeverre scholen en instellingen in de RMC-regio's op koers liggen om de door het ministerie van OCW gestelde norm(en) te halen. Percentages die boven de norm liggen, worden in het rood weergegeven en er wordt vergeleken met het landelijk gemiddelde.

Informatie met betrekking tot de periode van voor 2012-2013 is via de VSV-Verkenner te raadplegen. Deze cijfers zijn samengesteld op basis van de oude meetsystematiek en zijn daardoor niet goed met de nieuwe cijfers te vergelijken.

Vragen over schooluitvalcijfers:

Informatiecentrum Onderwijs van DUO

Per mail via voortijdigschoolverlaten@ocwduo.nl

Telefonisch via 079-323 2444 (voortgezet onderwijs)

en 079-323 2666 (middelbaar beroepsonderwijs) op

werkdagen van 8.30-12.00 uur en van 13.00-17.00 uur.

Prestatienormen en streefnormen in het vo

Waar er in deze factsheet normen staan genoemd, betreft het de streefnormen voor het vo. Naast de prestatienormen zijn er (alleen) in het vo streefnormen bepaald die zijn gebaseerd op het streefdoel van maximaal 25.000 vsv'ers in 2016. Deze streefpercentages liggen lager dan de prestatienormen (bij lage percentages krijg je te maken met onwerkbaar lage aantallen vsv'ers in het kader van de prestatiesubsidie). De streefpercentages reflecteren de normen die elke instelling zou moeten halen om te komen tot maximaal 25.000 vsv'ers en dienen vooral als stuurinstrument binnen de regio's.

Deze brochure is een uitgave van het Ministerie van Onderwijs, Cultuur en Wetenschap

Productie:

Directie MBO

www.vsvverkenner.nl

Bron: DUO; www.duo.nl

Aan de inhoud van dit product kunnen geen rechten worden ontleend.

Tabel 1: nieuwe vsv'ers naar soort onderwijs

	deelnemers	vsv'ers	vsv%
voortgezet onderwijs			
landelijk gemiddelde vsv	957.687	4.285	0,45%
regio	22.671	156	0,69%
middelbaar beroepsonderwijs			
landelijk gemiddelde vsv	388.581	17.927	4,61%
regio	7.374	421	5,71%
vavo			
landelijk gemiddelde vsv	7.041	736	10,45%
landelijk totaal			
landelijk gemiddelde vsv	1.353.309	22.948	1,70%

Percentage nieuwe vsv'ers naar niveau 2015-2016

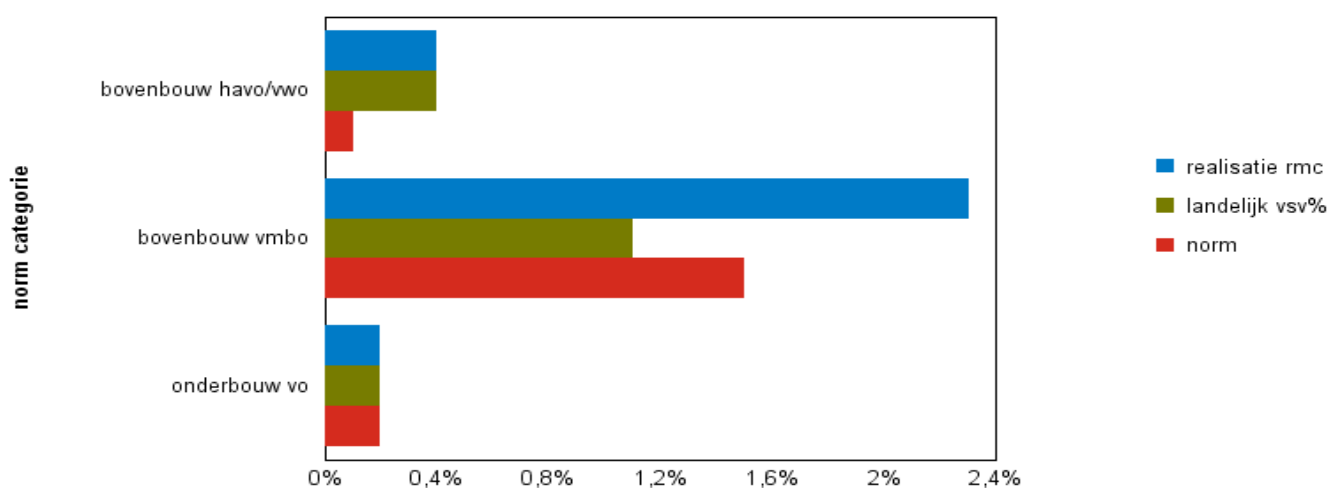

Percentage nieuwe vsv'ers naar niveau 2015-2016

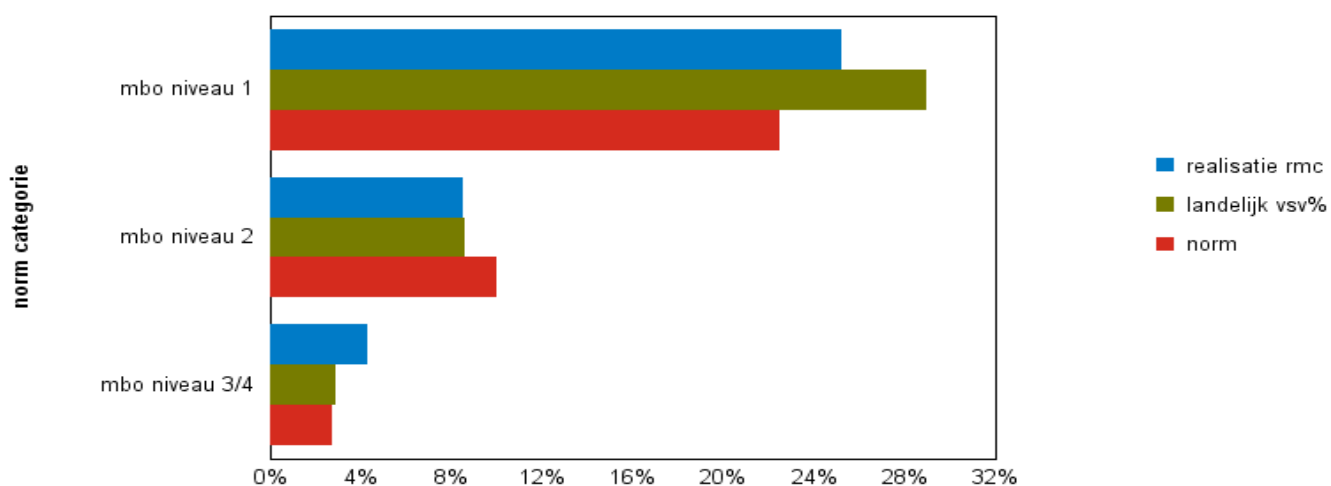

Tabel 2: nieuwe vsv'ers naar normcategorie vo

normcategorie	2013-2014			2014-2015			2015-2016		
	vsv%	landelijk vsv%	vsv% streef-norm	vsv%	landelijk vsv%	vsv% streef-norm	vsv%	landelijk vsv%	vsv% streef-norm
onderbouw vo	0,12%	0,17%	0,20%	0,11%	0,18%	0,20%	0,19%	0,21%	0,20%
bovenbouw vmbo	2,65%	1,23%	1,50%	1,85%	1,10%	1,50%	2,33%	1,07%	1,50%
bovenbouw havo/vwo	0,32%	0,38%	0,10%	0,44%	0,36%	0,10%	0,43%	0,37%	0,10%

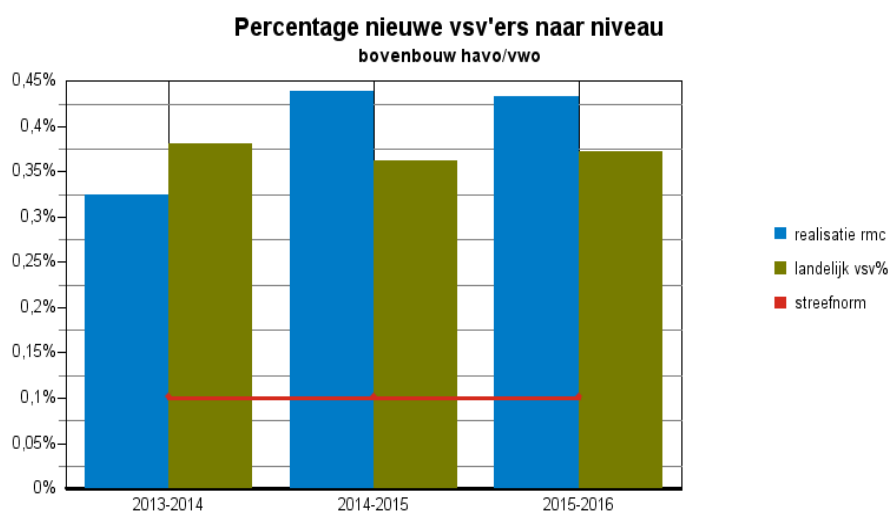
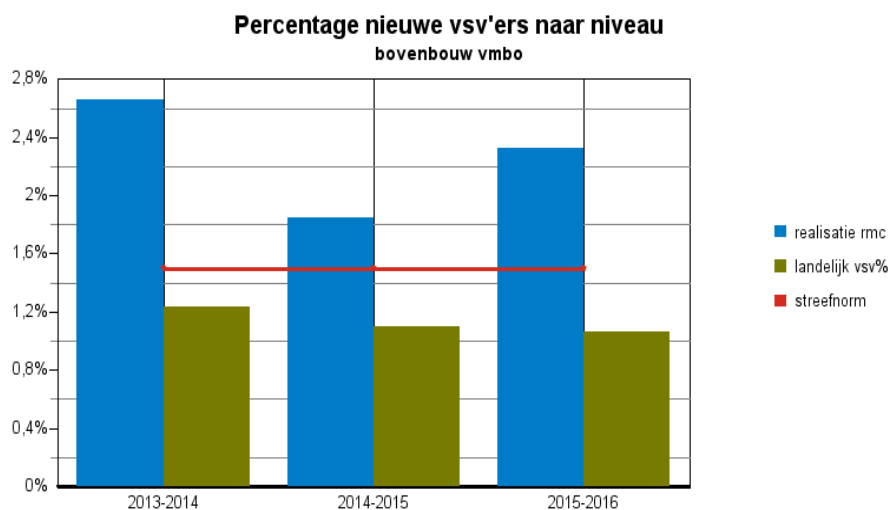
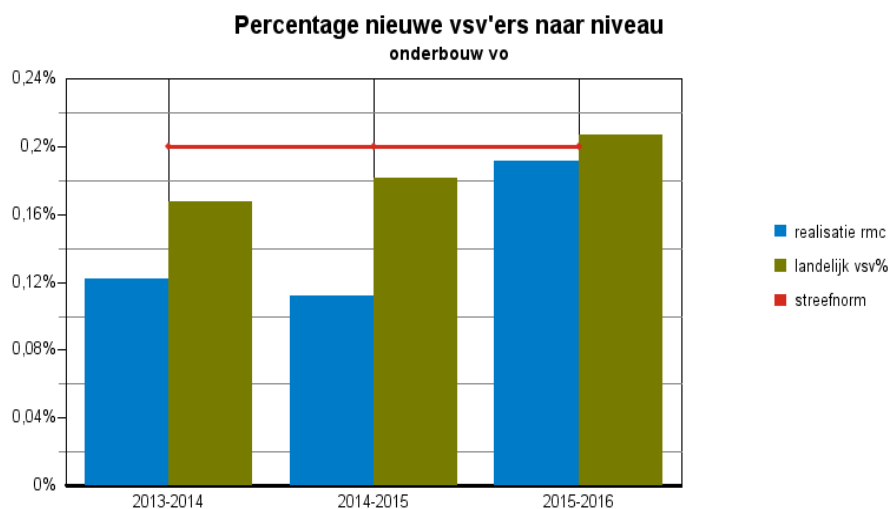

Tabel 3: nieuwe vsv'ers naar normcategorie mbo

normcategorie	2013-2014			2014-2015			2015-2016		
	vsv%	landelijk vsv%	vsv% norm	vsv%	landelijk vsv%	vsv% norm	vsv%	landelijk vsv%	vsv% norm
mbo niveau 1	28,73%	32,58%	27,50%	33,19%	31,80%	22,50%	25,21%	28,90%	22,50%
mbo niveau 2	9,53%	9,61%	11,50%	9,73%	9,25%	10,00%	8,48%	8,59%	10,00%
mbo niveau 3/4	3,47%	3,01%	3,50%	4,16%	2,98%	2,75%	4,27%	2,88%	2,75%

Percentage nieuwe vsv'ers naar niveau
mbo niveau 1

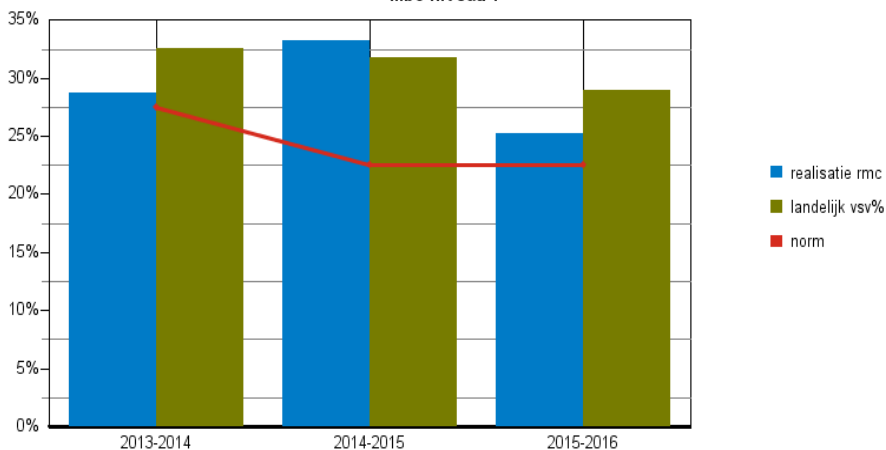

Percentage nieuwe vsv'ers naar niveau
mbo niveau 2

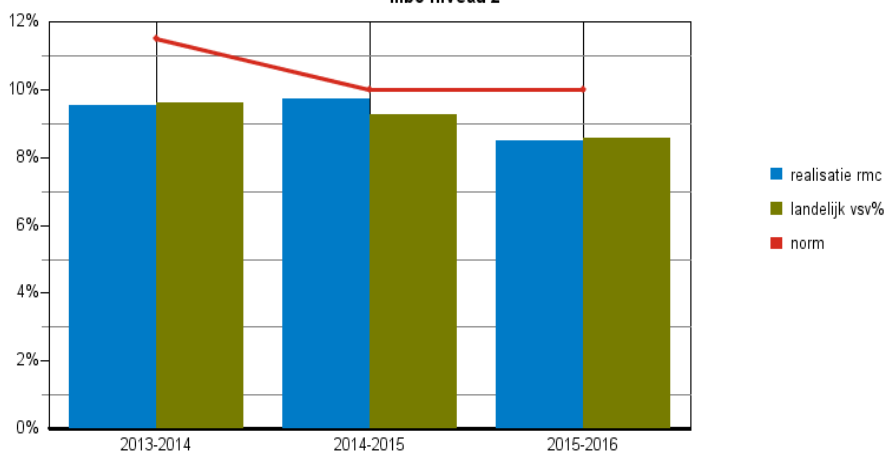

Percentage nieuwe vsv'ers naar niveau
mbo niveau 3 en 4

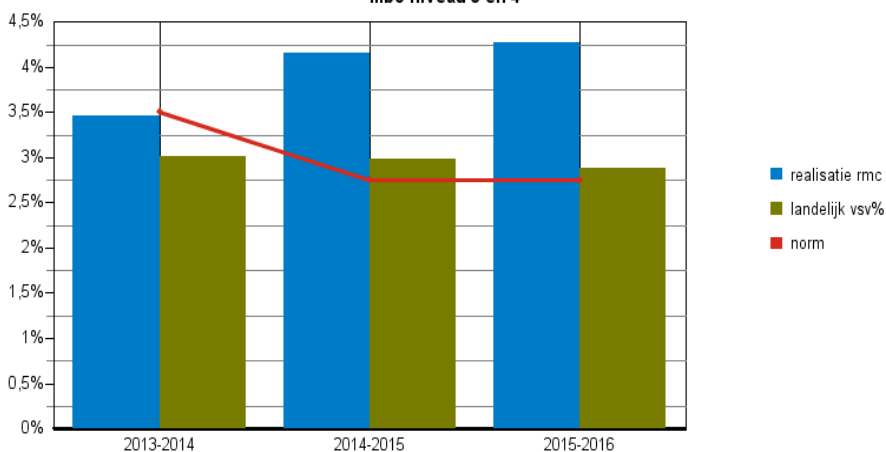

Tabel 4: nieuwe vsv'ers rmc naar gemeente

gemeente	deelnemers	vsv'ers	vsv%	landelijk vsv%
Beverwijk	3.077	49	1,59%	1,70%
Bloemendaal	2.105	25	1,19%	1,70%
Haarlem	10.588	233	2,20%	1,70%
Haarlemmerliede en Spaarnwoude	527	9	1,71%	1,70%
Heemskerk	3.233	59	1,82%	1,70%
Heemstede	2.186	17	0,78%	1,70%
Uitgeest	1.301	15	1,15%	1,70%
Velsen	5.938	135	2,27%	1,70%
Zandvoort	1.090	35	3,21%	1,70%

Tabel 5: nieuwe vsv'ers vo naar gemeente

gemeente	deelnemers	vsv'ers	vsv%	landelijk vsv%
Beverwijk	2.154	15	0,70%	0,45%
Bloemendaal	1.873	14	0,75%	0,45%
Haarlem	8.140	61	0,75%	0,45%
Haarlemmerliede en Spaarnwoude	388	4	1,03%	0,45%
Heemskerk	2.248	18	0,80%	0,45%
Heemstede	1.901	4	0,21%	0,45%
Uitgeest	911	1	0,11%	0,45%
Velsen	4.229	28	0,66%	0,45%
Zandvoort	827	11	1,33%	0,45%

Tabel 6: nieuwe vsv'ers mbo naar gemeente

gemeente	deelnemers	vsv'ers	vsv%	landelijk vsv%
Beverwijk	923	34	3,68%	4,54%
Bloemendaal	232	11	4,74%	4,54%
Haarlem	2.448	172	7,03%	4,54%
Haarlemmerliede en Spaarnwoude	139	5	3,60%	4,54%
Heemskerk	985	41	4,16%	4,54%
Heemstede	285	13	4,56%	4,54%
Uitgeest	390	14	3,59%	4,54%
Velsen	1.709	107	6,26%	4,54%
Zandvoort	263	24	9,13%	4,54%

Tabel 7: nieuwe vsv'ers naar normcategorie, leerweg en leerjaar in het vo

normcategorie	leerweg leerjaar	deelnemers	vsv'ers	vsv%	landelijk vsv%	vsv% streef- norm
onderbouw vo	brug 1-2	7.856	10	0,13%	0,19%	0,20%
	brug 3	2	0	0,00%	0,06%	0,20%
	havo 3	1.092	6	0,55%	0,12%	0,20%
	lwoo 1-2	1.119	4	0,36%	0,48%	0,20%
	vwo 3	1.399	2	0,14%	0,09%	0,20%
		11.468	22	0,19%	0,21%	
bovenbouw vmbo	lwoo 3-4	1.179	34	2,88%	1,46%	1,50%
	vavo-vmbo	52	9	17,31%	15,51%	1,50%
	vm2	1	0	0,00%	3,86%	1,50%
	vmbo 3-4	3.279	62	1,89%	0,85%	1,50%
		4.511	105	2,33%	1,07%	
bovenbouw havo/vwo	havo 4-5	2.671	17	0,64%	0,43%	0,10%
	vavo-havo	165	2	1,21%	3,71%	0,10%
	vavo-vwo	73	0	0,00%	1,24%	0,10%
	vwo 4-6	3.783	10	0,26%	0,20%	0,10%
		6.692	29	0,43%	0,37%	
totaal		22.671	156	0,69%	0,45%	

Tabel 8: nieuwe vsv'ers naar normcategorie, leerweg en niveau in het mbo

normcategorie	leerweg niveau	deelnemers	vsv'ers	vsv%	landelijk vsv%	vsv% norm
mbo niveau 1	bbl1	17	5	29,41%	32,48%	22,50%
	bol1	225	56	24,89%	28,25%	22,50%
		242	61	25,21%	28,77%	
mbo niveau 2	bbl2	334	36	10,78%	8,66%	10,00%
	bol2	986	76	7,71%	8,42%	10,00%
		1.320	112	8,48%	8,48%	
mbo niveau 3/4	bbl3	456	11	2,41%	2,81%	2,75%
	bbl4	117	1	0,85%	2,49%	2,75%
	bol3	1.095	56	5,11%	3,27%	2,75%
	bol4	4.144	180	4,34%	2,70%	2,75%
		5.812	248	4,27%	2,84%	
totaal		7.374	421	5,71%	4,54%	

Achtergrondkenmerken

Tabel 9: aantal nieuwe vsv'ers

	deelnemers	vsv'ers	vsv%	landelijk vsv%
totaal	30.045	577	1,92%	1,70%

Tabel 10: aantal nieuwe vsv'ers naar geslacht

geslacht	deelnemers	vsv'ers	vsv%	landelijk vsv%
man	15.351	371	2,42%	2,13%
vrouw	14.694	206	1,40%	1,25%

Tabel 11: aantal nieuwe vsv'ers naar etniciteit

eticiteit	deelnemers	vsv'ers	vsv%	landelijk vsv%
autochtoon	23.184	369	1,59%	1,30%
niet westerse allochtonen	4.483	150	3,35%	3,13%
westerse allochtonen	2.368	54	2,28%	2,35%
onbekend	10	4	40,00%	30,61%

Tabel 12: aantal nieuwe vsv'ers naar generatie

generatie	deelnemers	vsv'ers	vsv%	landelijk vsv%
autochtoon	23.184	369	1,59%	1,30%
1e generatie allochtoon	1.167	45	3,86%	5,29%
2e generatie allochtoon	5.684	159	2,80%	2,46%
herkomst onbekend	10	4	40,00%	30,61%

Tabel 13: aantal nieuwe vsv'ers naar leeftijd

leeftijd	deelnemers	vsv'ers	vsv%	landelijk vsv%
13	4.209	1	0,02%	0,07%
14	4.268	5	0,12%	0,10%
15	4.324	13	0,30%	0,11%
16	4.228	32	0,76%	0,33%
17	4.238	46	1,09%	0,89%
18	3.687	190	5,15%	4,63%
19	2.125	128	6,02%	5,01%
20	1.409	67	4,76%	4,70%
21	949	61	6,43%	4,71%
22	608	34	5,59%	4,80%
18-	21.267	97	0,46%	0,30%
18+	8.778	480	5,47%	4,76%

Tabel 14: aantal nieuwe vsv'ers naar leeftijd per gemeente

naam gemeente	<= 14	15	16	17	18-	18	19	20	21	22	18+	totaal
Haarlem	2	4	15	21	42	74	49	29	21	18	191	233
Velsen	-	-	5	9	14	50	33	17	16	5	121	135
Heemskerk	-	2	5	4	11	21	12	5	7	3	48	59
Beverwijk	1	2	2	3	8	13	12	7	8	1	41	49
Zandvoort	1	1	1	5	8	11	7	3	4	2	27	35
Bloemendaal	1	2	4	2	9	10	2	-	3	1	16	25
Heemstede	-	1	-	2	3	3	2	3	2	4	14	17
Uitgeest	1	-	-	-	1	3	8	3	-	-	14	15
Haarlemmerliede en Spaarnwoude	-	1	-	-	1	5	3	-	-	-	8	9

25 - West-Kennemerland

Tabel 15: nieuwe vsv'ers naar normcategorie en instelling met meer dan 10 deelnemers vo die wonen in de regio: West-Kennemerland

normcategorie	onderwijssoort	deelnemers	vsv'ers	vsv%	landelijk vsv%	vsv% streef-norm
---------------	----------------	------------	---------	------	----------------	------------------

instelling:25EF Clusius College

gemeente hoofdvestiging: ALKMAAR

onderbouw vo	brug 1-2	99	0	0,00%	0,19%	0,20%
	lwoo 1-2	74	0	0,00%	0,48%	0,20%
bovenbouw vmbo	lwoo 3-4	84	0	0,00%	1,46%	1,50%
	vmbo 3-4	118	1	0,85%	0,85%	1,50%

instelling:16PS Montessori Scholengemeenschap Amsterdam voor Lyceum Havo Mavo Vbo Lwoo

gemeente hoofdvestiging: AMSTERDAM

bovenbouw havo/vwo	havo 4-5	11	0	0,00%	0,43%	0,10%
--------------------	----------	----	---	-------	-------	-------

instelling:16TS Vrije School Noord Holland voor Atheneum Havo Mavo

gemeente hoofdvestiging: AMSTERDAM

onderbouw vo	brug 1-2	261	0	0,00%	0,19%	0,20%
	havo 3	68	0	0,00%	0,12%	0,20%
	lwoo 1-2	23	0	0,00%	0,48%	0,20%
	vwo 3	24	0	0,00%	0,09%	0,20%
bovenbouw vmbo	lwoo 3-4	16	0	0,00%	1,46%	1,50%
	vmbo 3-4	69	1	1,45%	0,85%	1,50%
bovenbouw havo/vwo	havo 4-5	126	2	1,59%	0,43%	0,10%
	vwo 4-6	84	0	0,00%	0,20%	0,10%

instelling:27MD Kennemer College

gemeente hoofdvestiging: BEVERWIJK

onderbouw vo	brug 1-2	1.098	1	0,09%	0,19%	0,20%
	havo 3	196	2	1,02%	0,12%	0,20%
	lwoo 1-2	256	2	0,78%	0,48%	0,20%
	vwo 3	137	0	0,00%	0,09%	0,20%
bovenbouw vmbo	lwoo 3-4	273	9	3,30%	1,46%	1,50%
	vmbo 3-4	629	10	1,59%	0,85%	1,50%
bovenbouw havo/vwo	havo 4-5	474	0	0,00%	0,43%	0,10%
	vavo-havo	19	0	0,00%	3,71%	0,10%
	vwo 4-6	373	2	0,54%	0,20%	0,10%

instelling:02GN SGM Kennemer Lyc Bz Sch Alg Grondsl v Vwo Havo

gemeente hoofdvestiging: BLOEMENDAAL

onderbouw vo	brug 1-2	333	1	0,30%	0,19%	0,20%
	havo 3	79	2	2,53%	0,12%	0,20%
	vwo 3	107	1	0,93%	0,09%	0,20%
bovenbouw havo/vwo	havo 4-5	128	1	0,78%	0,43%	0,10%
	vavo-vwo	12	0	0,00%	1,24%	0,10%
	vwo 4-6	315	2	0,63%	0,20%	0,10%

instelling:02YH Montessori College voor Mavo Aerdenhout

gemeente hoofdvestiging: BLOEMENDAAL

onderbouw vo	brug 1-2	185	0	0,00%	0,19%	0,20%
bovenbouw vmbo	vmbo 3-4	176	1	0,57%	0,85%	1,50%

25 - West-Kennemerland

Tabel 15: nieuwe vsv'ers naar normcategorie en instelling met meer dan 10 deelnemers vo die wonen in de regio: West-Kennemerland

normcategorie	onderwijssoort	deelnemers	vsv'ers	vsv%	landelijk vsv%	vsv% streef-norm
---------------	----------------	------------	---------	------	----------------	------------------

instelling:19EQ Hartenlustsch voor Mavo

gemeente hoofdvestiging: BLOEMENDAAL

onderbouw vo	brug 1-2	181	1	0,55%	0,19%	0,20%
bovenbouw vmbo	vmbo 3-4	194	1	0,52%	0,85%	1,50%

instelling:00ZD Bonhoeffer College Scholengemeenschap voor Mavo Havo Vwo

gemeente hoofdvestiging: CASTRICUM

onderbouw vo	brug 1-2	191	0	0,00%	0,19%	0,20%
	havo 3	35	0	0,00%	0,12%	0,20%
	vwo 3	26	0	0,00%	0,09%	0,20%
bovenbouw vmbo	vmbo 3-4	85	0	0,00%	0,85%	1,50%
bovenbouw havo/vwo	havo 4-5	127	1	0,79%	0,43%	0,10%
	vwo 4-6	111	0	0,00%	0,20%	0,10%

instelling:20MH Jac P Thijssse College voor Vwo Havo Mavo

gemeente hoofdvestiging: CASTRICUM

onderbouw vo	brug 1-2	199	0	0,00%	0,19%	0,20%
	havo 3	33	0	0,00%	0,12%	0,20%
	vwo 3	26	0	0,00%	0,09%	0,20%
bovenbouw vmbo	vmbo 3-4	42	0	0,00%	0,85%	1,50%
bovenbouw havo/vwo	havo 4-5	35	0	0,00%	0,43%	0,10%
	vwo 4-6	18	0	0,00%	0,20%	0,10%

instelling:01LZ Scholengemeenschap Eerste Christelijk Lyceum Vwo en Havo

gemeente hoofdvestiging: HAARLEM

onderbouw vo	brug 1-2	353	0	0,00%	0,19%	0,20%
	havo 3	83	1	1,20%	0,12%	0,20%
	vwo 3	134	0	0,00%	0,09%	0,20%
bovenbouw havo/vwo	havo 4-5	227	0	0,00%	0,43%	0,10%
	vavo-havo	20	1	5,00%	3,71%	0,10%
	vwo 4-6	345	0	0,00%	0,20%	0,10%

instelling:02KM Haarlem College Scholengemeenschap voor Mavo Vbo Lwoo

gemeente hoofdvestiging: HAARLEM

onderbouw vo	brug 1-2	175	0	0,00%	0,19%	0,20%
	lwoo 1-2	178	0	0,00%	0,48%	0,20%
bovenbouw vmbo	lwoo 3-4	163	7	4,29%	1,46%	1,50%
	vmbo 3-4	217	8	3,69%	0,85%	1,50%

instelling:02SB Sancta Maria Lyceum voor Havo, Atheneum en Gymnasium

gemeente hoofdvestiging: HAARLEM

onderbouw vo	brug 1-2	473	0	0,00%	0,19%	0,20%
	havo 3	123	0	0,00%	0,12%	0,20%
	vwo 3	144	1	0,69%	0,09%	0,20%
bovenbouw havo/vwo	havo 4-5	280	2	0,71%	0,43%	0,10%
	vavo-havo	12	0	0,00%	3,71%	0,10%
	vavo-vwo	15	0	0,00%	1,24%	0,10%
	vwo 4-6	378	0	0,00%	0,20%	0,10%

25 - West-Kennemerland

Tabel 15: nieuwe vsv'ers naar normcategorie en instelling met meer dan 10 deelnemers vo die wonen in de regio: West-Kennemerland

normcategorie	onderwijssoort	deelnemers	vsv'ers	vsv%	landelijk vsv%	vsv% streef-norm
---------------	----------------	------------	---------	------	----------------	------------------

instelling:07FH Mendel College Interconfessionele Scholengemeenschap Voor Mavo Havo Vwo
gemeente hoofdvestiging: HAARLEM

onderbouw vo	brug 1-2	627	0	0,00%	0,19%	0,20%
	havo 3	106	0	0,00%	0,12%	0,20%
	vwo 3	128	0	0,00%	0,09%	0,20%
bovenbouw vmbo	vmbo 3-4	174	2	1,15%	0,85%	1,50%
bovenbouw havo/vwo	havo 4-5	334	3	0,90%	0,43%	0,10%
	vavo-havo	24	1	4,17%	3,71%	0,10%
	vwo 4-6	369	0	0,00%	0,20%	0,10%

instelling:20QY Stedelijk Gymnasium
gemeente hoofdvestiging: HAARLEM

onderbouw vo	brug 1-2	273	0	0,00%	0,19%	0,20%
	vwo 3	158	0	0,00%	0,09%	0,20%
bovenbouw havo/vwo	vwo 4-6	374	0	0,00%	0,20%	0,10%

instelling:20RC Gem Schoter Scholengemeenschap voor Atheneum Havo en Mavo
gemeente hoofdvestiging: HAARLEM

onderbouw vo	brug 1-2	474	0	0,00%	0,19%	0,20%
	havo 3	54	0	0,00%	0,12%	0,20%
	vwo 3	28	0	0,00%	0,09%	0,20%
bovenbouw vmbo	vmbo 3-4	139	3	2,16%	0,85%	1,50%
bovenbouw havo/vwo	havo 4-5	175	0	0,00%	0,43%	0,10%
	vavo-havo	24	0	0,00%	3,71%	0,10%
	vwo 4-6	81	0	0,00%	0,20%	0,10%

instelling:20RF Coornhertlyc Gem Scholengemeenschap Lyceum Havo Mavo
gemeente hoofdvestiging: HAARLEM

onderbouw vo	brug 1-2	623	2	0,32%	0,19%	0,20%
	havo 3	140	0	0,00%	0,12%	0,20%
	vwo 3	89	0	0,00%	0,09%	0,20%
bovenbouw vmbo	vmbo 3-4	187	2	1,07%	0,85%	1,50%
bovenbouw havo/vwo	havo 4-5	313	1	0,32%	0,43%	0,10%
	vavo-havo	17	0	0,00%	3,71%	0,10%
	vwo 4-6	268	0	0,00%	0,20%	0,10%

instelling:25FU Linnaeus College Haarlem voor Lyceum Havo Mavo Vbo Lwoo
gemeente hoofdvestiging: HAARLEM

onderbouw vo	brug 1-2	37	0	0,00%	0,19%	0,20%
	lwoo 1-2	235	2	0,85%	0,48%	0,20%
bovenbouw vmbo	lwoo 3-4	168	7	4,17%	1,46%	1,50%
	vmbo 3-4	49	7	14,29%	0,85%	1,50%

instelling:19TI Solyvius College SGM voor Lyc Havo Mavo Vbo Lwoo
gemeente hoofdvestiging: HAARLEMMERMEER

onderbouw vo	brug 1-2	37	0	0,00%	0,19%	0,20%
bovenbouw vmbo	vmbo 3-4	14	0	0,00%	0,85%	1,50%

25 - West-Kennemerland

Tabel 15: nieuwe vsv'ers naar normcategorie en instelling met meer dan 10 deelnemers vo die wonen in de regio: West-Kennemerland

normcategorie	onderwijssoort	deelnemers	vsv'ers	vsv%	landelijk vsv%	vsv% streef-norm
---------------	----------------	------------	---------	------	----------------	------------------

instelling:21WE Kaj Munk College voor Atheneum Havo Mavo

gemeente hoofdvestiging: HAARLEMMERMEER

onderbouw vo	brug 1-2	15	0	0,00%	0,19%	0,20%
--------------	----------	----	---	-------	-------	-------

instelling:02UC Atheneum College Hageveld

gemeente hoofdvestiging: HEEMSTEDEN

onderbouw vo	brug 1-2	354	0	0,00%	0,19%	0,20%
	vwo 3	165	0	0,00%	0,09%	0,20%
bovenbouw havo/vwo	vwo 4-6	426	3	0,70%	0,20%	0,10%

instelling:17HH Haemstede Barger MAVO

gemeente hoofdvestiging: HEEMSTEDEN

onderbouw vo	brug 1-2	183	0	0,00%	0,19%	0,20%
bovenbouw vmbo	vmbo 3-4	166	2	1,20%	0,85%	1,50%

instelling:00UZ Fioretti College voor Gymnasium Atheneum Havo Mavo Vbo Lwoo

gemeente hoofdvestiging: LISSE

onderbouw vo	brug 1-2	22	0	0,00%	0,19%	0,20%
bovenbouw vmbo	lwoo 3-4	11	0	0,00%	1,46%	1,50%
	vmbo 3-4	25	0	0,00%	0,85%	1,50%

instelling:01KL Noordzee Onderwijs Groep voor Gymnasium, Atheneum, Havo, Vmbo

gemeente hoofdvestiging: VELSEN

onderbouw vo	brug 1-2	766	4	0,52%	0,19%	0,20%
	havo 3	116	1	0,86%	0,12%	0,20%
	lwoo 1-2	261	0	0,00%	0,48%	0,20%
	vwo 3	112	0	0,00%	0,09%	0,20%
bovenbouw vmbo	lwoo 3-4	366	7	1,91%	1,46%	1,50%
	vmbo 3-4	478	18	3,77%	0,85%	1,50%
bovenbouw havo/vwo	havo 4-5	257	0	0,00%	0,43%	0,10%
	vwo 4-6	238	0	0,00%	0,20%	0,10%

instelling:20DG Gymnasium Felisenum

gemeente hoofdvestiging: VELSEN

onderbouw vo	brug 1-2	240	0	0,00%	0,19%	0,20%
	vwo 3	99	0	0,00%	0,09%	0,20%
bovenbouw havo/vwo	vwo 4-6	308	2	0,65%	0,20%	0,10%

instelling:20EK Openbare Scholengemeenschap Vellesan College Ath Havo Mavo Vbo Lwoo

gemeente hoofdvestiging: VELSEN

onderbouw vo	brug 1-2	591	1	0,17%	0,19%	0,20%
	havo 3	44	0	0,00%	0,12%	0,20%
	lwoo 1-2	79	0	0,00%	0,48%	0,20%
	vwo 3	14	0	0,00%	0,09%	0,20%
bovenbouw vmbo	lwoo 3-4	89	4	4,49%	1,46%	1,50%
	vavo-vmbo	11	0	0,00%	15,51%	1,50%
	vmbo 3-4	483	3	0,62%	0,85%	1,50%
bovenbouw havo/vwo	havo 4-5	131	5	3,82%	0,43%	0,10%
	vwo 4-6	50	0	0,00%	0,20%	0,10%

25 - West-Kennemerland

Tabel 16: nieuwe vsv'ers naar normcategorie en instelling met meer dan 10 deelnemers mbo die wonen in de regio: West-Kennemerland

normcategorie	onderwijssoort	deelnemers	vsv'ers	vsv%	landelijk vsv%	vsv% norm
---------------	----------------	------------	---------	------	----------------	-----------

instelling:25EF Clusius College

gemeente hoofdvestiging: ALKMAAR

mbo niveau 2	bol2	16	1	6,25%	8,42%	10,00%
mbo niveau 3/4	bol3	32	0	0,00%	3,27%	2,75%
	bol4	91	0	0,00%	2,70%	2,75%

instelling:25PT Regionaal Opleidingen Centrum Horizon College

gemeente hoofdvestiging: ALKMAAR

mbo niveau 1	bol1	27	4	14,81%	28,25%	22,50%
mbo niveau 2	bb12	34	4	11,76%	8,66%	10,00%
	bol2	60	4	6,67%	8,42%	10,00%
mbo niveau 3/4	bb13	29	0	0,00%	2,81%	2,75%
	bol3	72	2	2,78%	3,27%	2,75%
	bol4	251	5	1,99%	2,70%	2,75%

instelling:02PA Stichting Media Amsterdam

gemeente hoofdvestiging: AMSTERDAM

mbo niveau 3/4	bol3	30	2	6,67%	3,27%	2,75%
	bol4	271	13	4,80%	2,70%	2,75%

instelling:25PZ ROC van Amsterdam

gemeente hoofdvestiging: AMSTERDAM

mbo niveau 1	bol1	23	3	13,04%	28,25%	22,50%
mbo niveau 2	bb12	57	9	15,79%	8,66%	10,00%
	bol2	153	17	11,11%	8,42%	10,00%
mbo niveau 3/4	bb13	44	2	4,55%	2,81%	2,75%
	bb14	16	0	0,00%	2,49%	2,75%
	bol3	189	11	5,82%	3,27%	2,75%
	bol4	611	34	5,56%	2,70%	2,75%

instelling:30RM Stichting ROC TOP

gemeente hoofdvestiging: AMSTERDAM

mbo niveau 2	bol2	11	2	18,18%	8,42%	10,00%
mbo niveau 3/4	bol3	24	0	0,00%	3,27%	2,75%
	bol4	20	1	5,00%	2,70%	2,75%

instelling:27DV Stichting Regionaal Opleidingen Centrum AVENTUS

gemeente hoofdvestiging: APELDOORN

mbo niveau 3/4	bol4	14	0	0,00%	2,70%	2,75%
----------------	------	----	---	-------	-------	-------

instelling:25GV Agrarisch Opleidingen Centrum Groenhorst

gemeente hoofdvestiging: EDE

mbo niveau 3/4	bol4	13	1	7,69%	2,70%	2,75%
----------------	------	----	---	-------	-------	-------

instelling:25PX Regionaal Opleidingen Centrum Nova College

gemeente hoofdvestiging: HAARLEM

mbo niveau 1	bol1	171	49	28,65%	28,25%	22,50%
mbo niveau 2	bb12	179	14	7,82%	8,66%	10,00%
	bol2	667	45	6,75%	8,42%	10,00%
mbo niveau 3/4	bb13	300	7	2,33%	2,81%	2,75%
	bb14	61	0	0,00%	2,49%	2,75%

25 - West-Kennemerland

Tabel 16: nieuwe vsv'ers naar normcategorie en instelling met meer dan 10 deelnemers mbo die wonen in de regio: West-Kennemerland

normcategorie	onderwijssoort	deelnemers	vsv'ers	vsv%	landelijk vsv%	vsv% norm
mbo niveau 3/4	bol3	625	38	6,08%	3,27%	2,75%
	bol4	2.454	94	3,83%	2,70%	2,75%

instelling:01OE Wellantcollege

gemeente hoofdvestiging: HOUTEN

mbo niveau 3/4	bol3	13	0	0,00%	3,27%	2,75%
	bol4	33	8	24,24%	2,70%	2,75%

instelling:17WH SVO Vakopleiding Food

gemeente hoofdvestiging: HOUTEN

mbo niveau 2	bbl2	12	1	8,33%	8,66%	10,00%
mbo niveau 3/4	bbl3	17	0	0,00%	2,81%	2,75%

instelling:25MA Regionaal Opleidingen Centrum Leiden Duin- en Bollenstreek

gemeente hoofdvestiging: LEI DEN

mbo niveau 2	bol2	13	2	15,38%	8,42%	10,00%
mbo niveau 3/4	bol3	15	1	6,67%	3,27%	2,75%
	bol4	80	5	6,25%	2,70%	2,75%

instelling:02PG Hout en Meubileringscollege Mbo

gemeente hoofdvestiging: ROTTERDAM

mbo niveau 2	bol2	22	1	4,55%	8,42%	10,00%
mbo niveau 3/4	bol3	39	1	2,56%	3,27%	2,75%
	bol4	112	4	3,57%	2,70%	2,75%

instelling:27GZ ROC Mondriaan

gemeente hoofdvestiging: S GRAVENHAGE

mbo niveau 3/4	bol4	15	2	13,33%	2,70%	2,75%
----------------	------	----	---	--------	-------	-------

instelling:30RN Stichting Interconfessioneel Beroepsonderwijs Volwasseneneducatie regio Utrecht

gemeente hoofdvestiging: UTRECHT

mbo niveau 3/4	bol4	15	2	13,33%	2,70%	2,75%
----------------	------	----	---	--------	-------	-------

instelling:25RA Regio College voor Beroepsonderwijs en Educatie Zaanstreek-Waterland

gemeente hoofdvestiging: ZAA NSTAD

mbo niveau 2	bbl2	15	3	20,00%	8,66%	10,00%
	bol2	17	2	11,76%	8,42%	10,00%
mbo niveau 3/4	bbl3	25	1	4,00%	2,81%	2,75%
	bol3	35	0	0,00%	3,27%	2,75%
	bol4	61	3	4,92%	2,70%	2,75%